

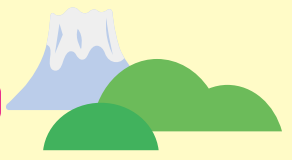

伊豆函南 伊豆の玄関「かなみ」の新名所 かなみの桜まつり

令和6年 2月17日(土)～3月10日(日)

見頃:2月中旬～3月初旬(例年)



静岡県田方郡函南町 畑毛温泉のすぐ西の田園に箱根山麓を源流にしておだやかに流れる柿沢川があります。この柿沢川堤に二〇〇一年から「かなみ桜の会」が約四一〇本の河津桜を植樹し丹精こめて大切に育ててきました。大きく育った桜並木は、箱根連山・富士山のすばらしい眺めとともに訪れる人の目を楽しませてくれています。早春のひとつき、箱根南麓の小さな町の隠れた桜の名所で春の息吹を感じてください。

→ 30分コース 約 2.0km
→ 40分コース 約 3.0km

※駐車場から松の木橋まで徒歩5分

- 注意とお願い**
- バス駐車場以外への駐車は禁止です。
 - 桜の木や枝・花には触れないで下さい。
 - 近隣の畑や私有地には立ち入らないで下さい。
 - 指定駐車場内を含め、駐車・交通トラブルにつきましては一切の責任を負いません。
 - 散策コース内にゴミ箱は設置してありません。ゴミは各自お持ち帰りいただき、決して捨てないで下さい。
 - 歩行タバコは厳禁です。
 - 歩行者専用道路ではないので、道路に広がらないで下さい。



開花状況等については函南町観光協会ホームページをご参照ください。

函南町観光協会

<http://www.kannami.net/>
tel.055-978-9191
fax.055-957-0950

伊豆の国市 世界文化遺産 蘆山反射炉方面

日帰り温泉 源泉駒の湯

大仙家 県道函南停車場反射炉線

畑毛温泉 お食事処 みよし 畑毛温泉入口

かなみ桜 仮設トイレ

バス・一般車 駐車場

開放期間
令和6年2/17(土)～3/10(日)
(時間 9:30～16:30閉場)

伊豆畑毛温泉 誠山 富士見館 畑毛温泉

公益財団法人 モラロジー道徳教育財団 今年度は駐車場がありません

函南タクシー TEL.0120-022-820 伊豆箱根バス TEL.055-977-3874
伊豆箱根タクシー TEL.055-984-1282 伊豆バス TEL.055-946-5566

伊豆畑毛温泉 大仙家

伊豆の国市奈古谷655
TEL.055-979-7000

ソフトクリーム・動物ふれあい・乳製品販売
酪農王国 オラッチェ
函南町丹那349-1 TEL.055-974-4192

函南タクシー

函南町平井352-10
TEL.0120-02-2820

(有)京都もなみ

函南町平井613-2
TEL.055-978-5991

旅館 お食事処
伊豆畑毛温泉 誠山
函南町畑毛244-4 TEL.055-978-3661

伊豆畑毛温泉 富士見館

函南町畑毛226 TEL.055-978-3014

ぬる湯の名湯
日帰り温泉 **源泉 駒の湯荘**
伊豆の国市奈古谷1882-1 ☎055-949-0309

函南ゴルフ倶楽部(株)
函南町桑原高雄山1315-25 TEL.055-978-3220

天然温泉 湯〜トピアかなみ

Fun Space(株)
函南町柏谷259 TEL.055-970-0001

(株)静岡銀行 函南支店

函南町仁田82-5 TEL.055-978-1321

函南東部農業協同組合 **丹那牛乳**
函南町丹那367-4 TEL.055-974-0014

スルガ銀行(株) 函南支店

函南町間宮356-1 TEL.055-979-1222

三島信用金庫 函南支店

函南町大土肥112-1 TEL.055-979-1434

カメラのキタムラ函南店
スタジオマリオ函南店
函南町塚本84-1 TEL.055-978-5002

函南をもっと元気に、もっと楽しく
ネクストかなみ
next-kannami.jp

JAふじ伊豆

函南営農経済センター

函南町大土肥50 TEL.055-978-2581

 **函南ライオンズクラブ**

ポスター・チラシ・パンフレットなど販促物の企画制作印刷
塩崎敬子デザイン事務所
shiozaki_keiko@me.com

十国峠パノラマケーブルカー 森の駅 箱根十国峠

函南町桑原1400-20 TEL.0557-83-6211

伊豆の味処 姫沙羅

函南町大土肥28 TEL.055-978-3233

道の駅 伊豆ゲートウェイ函南

函南町塚本887-1 TEL.055-979-1112

川の駅 伊豆ゲートウェイ函南(株)JM

函南町塚本920-1 TEL.055-979-7048

登録博物館 月光天文台

函南町桑原1308-222 TEL.055-979-1428

かねふく めんたいパーク伊豆

函南町塚本753-1 TEL.055-928-9012

(株)山本食品

函南町塚本894-1 TEL.055-970-0983

(株)伊豆バス

三島市大場506-1 TEL.055-946-5566

公益財団法人 函南町畑毛225-2
モラロジー道徳教育財団
廣池千九郎畑毛記念館

食事処 みよし

函南町畑毛205-1 TEL.055-978-3240

ご協賛・ご協力ありがとうございます

かなみの桜推進活動へのご協賛は引き続き募集中です。ご協力よろしくお願いたします。

伊豆箱根バス時刻表

JR	340円	360円
函南駅発	大橋着	畑毛温泉着
9:20	9:33	9:35
10:35	10:57	11:01
12:45	13:07	13:11

伊豆箱根鉄道	250円	280円
大場駅前発	大橋着	畑毛温泉着
9:38	9:45	9:50
10:03	10:10	10:15
10:43	10:50	10:55
10:50	10:57	11:01
13:00	13:07	13:11
13:28	13:35	13:40

